

RISCHIO ESONDAZIONE

Comune	RACCONIGI	SCHEDA 1
Località	Cascina San Pietro	
Grado di rischio	R4 - Molto elevato	

DATI GENERALI



GisMaster-ProtezioneCivile - Estratto della cartografia

PERICOLOSITÀ TERRITORIALE

Descrizione del pericolo	Settore di pianura esondabile dal T.Maira inserito in Fascia C del PAI e in "Fascia M - alluvioni poco frequenti" della Direttiva Alluvioni. Il P.R.G.C. inserisce l'area il Classe IIIB3 (elevata pericolosità geomorfologica).
--------------------------	---

VULNERABILITÀ ANTROPICA

Popolazione esposta al rischio	Famiglia Varetto Michele, Cascina San Pietro n. 1 (totale n. 8 componenti)
Infrastrutture esposte al rischio	- allevamento Varetto (161 bovini);

VULNERABILITÀ AL DANNO

Prevenzione	Presente argine a protezione della località.
Gestione dell'emergenza	Prevista Area di Attesa n.14 raggiungibile con via di fuga di circa 350 m.



Immagine Immagine Google - Street View

RISCHIO ESONDAZIONE

Comune	RACCONIGI	SCHEDA 2
Località	Agriturismo Chiabotto Fruttero	
Grado di rischio	R4 - Molto elevato	

DATI GENERALI

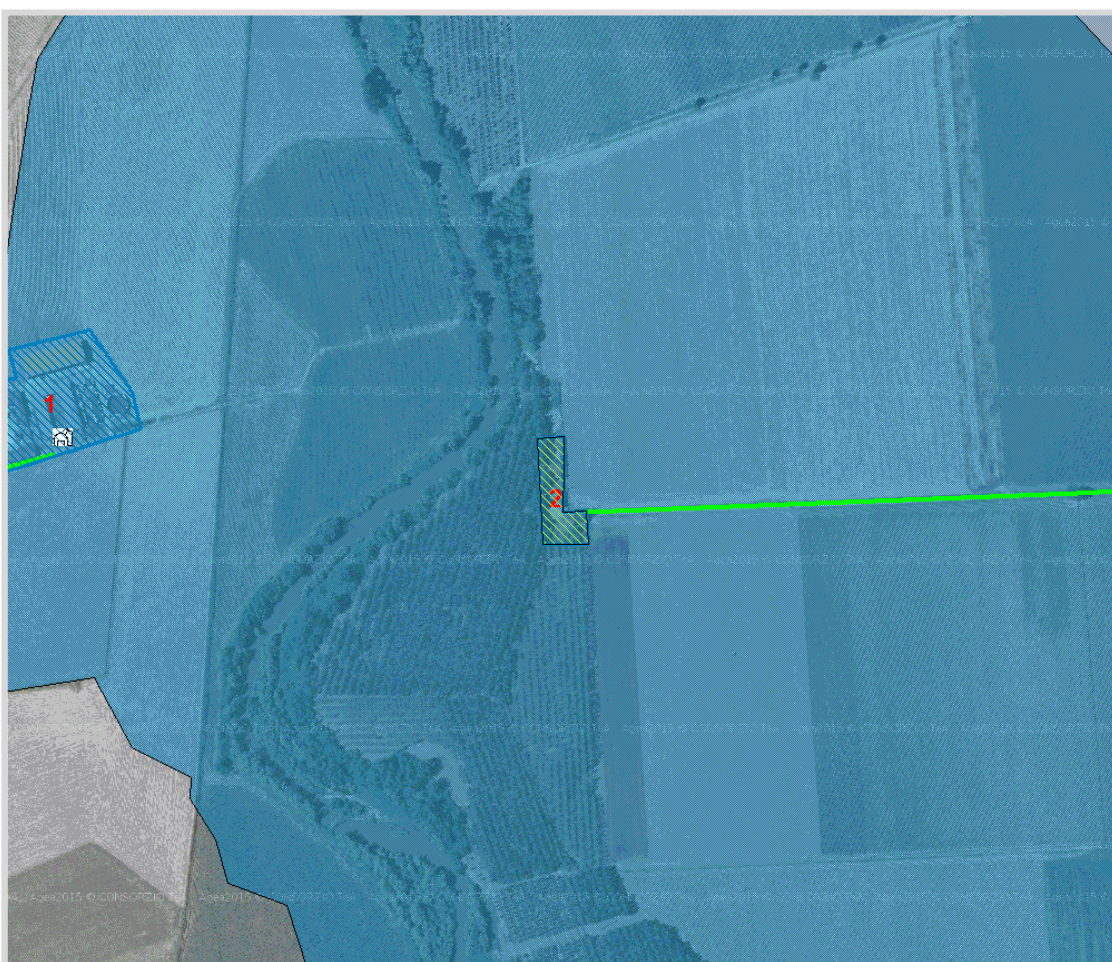

GisMaster-ProtezioneCivile - Estratto della cartografia

PERICOLOSITÀ TERRITORIALE

Descrizione del pericolo	Settore di pianura esondabile dal T.Maira inserito in Fascia C del PAI e in "Fascia M - alluvioni poco frequenti" della Direttiva Alluvioni.
--------------------------	--

Il P.R.G.C. inserisce l'area il Classe IIIB3 (elevata pericolosità geomorfologica).

VULNERABILITÀ ANTROPICA

Popolazione esposta al rischio	Circa x persone residenti e massimo x ospiti della struttura.
Infrastrutture esposte al rischio	- Agriturismo

VULNERABILITÀ AL DANNO

Prevenzione	
Gestione dell'emergenza	Prevista Area di Attesa n.15 raggiungibile con via di fuga di circa 1 km.



Immagine Immagine Google - Street View

RISCHIO ESONDAZIONE

Comune	RACCONIGI	SCHEDA 3
Località	Villa Berroni	
Grado di rischio	R4 - Molto elevato	

DATI GENERALI



GisMaster-ProtezioneCivile - Estratto della cartografia

PERICOLOSITÀ TERRITORIALE

Descrizione del pericolo	Settore di pianura esondabile dal T.Maira inserito in Fascia C del PAI e in "Fascia M - alluvioni poco frequenti" della Direttiva Alluvioni. Il P.R.G.C. inserisce l'area il Classe IIIB3 (elevata pericolosità geomorfologica).
--------------------------	---

VULNERABILITÀ ANTROPICA

Popolazione esposta al rischio	<p>TOTALE 48 persone</p> <p>Famiglie residenti:</p> <p>Famiglia Monetti Gianfranco, Nucleo Berroni n. 2 (totale n. 6 componenti)</p> <p>Famiglia Monetti Mario, Nucleo Berroni n. 3 (totale n. 5 componenti)</p> <p>Famiglia Monetti Andrea, Nucleo Berroni n. 4 (totale n. 2 componenti)</p> <p>Famiglia Busso Mario, Nucleo Berroni n. 5 (totale n. 1 componenti)</p> <p>Famiglia Busso Giorgio, Nucleo Berroni n. 5 (totale n. 4 componenti)</p> <p>Famiglia Di Castelbarco Visconti Alessandra, Nucleo Berroni n. 12 (totale n. 3 componenti)</p> <p>Famiglia Wickramasinghe Suneth Sagara, Nucleo Berroni n. 12 (totale n. 1 componenti)</p> <p>Attività:</p> <p>Ristorante l'Arancera, Tenuta Berroni 11 (totale n. 6 componenti)</p> <p>Tenuta Berroni</p> <p>- ospiti Villa Berroni (location matrimoni): circa 300;</p>
Infrastrutture esposte al rischio	<p>- Agrigelateria</p> <p>- tenuta Villa Berroni</p> <p>- Via Casalgrasso (SP30)</p>

VULNERABILITÀ AL DANNO

Prevenzione	Presente argine a protezione della località.
Gestione dell'emergenza	Prevista Area di Attesa n.16 raggiungibile con via di fuga di circa 150 m.



Immagine Immagine Google Maps 3D

RISCHIO ESONDAZIONE

Comune	RACCONIGI	SCHEDA 4
Località	C.na Beretti e Centro Cicogne	
Grado di rischio	R4 - Molto elevato	

DATI GENERALI

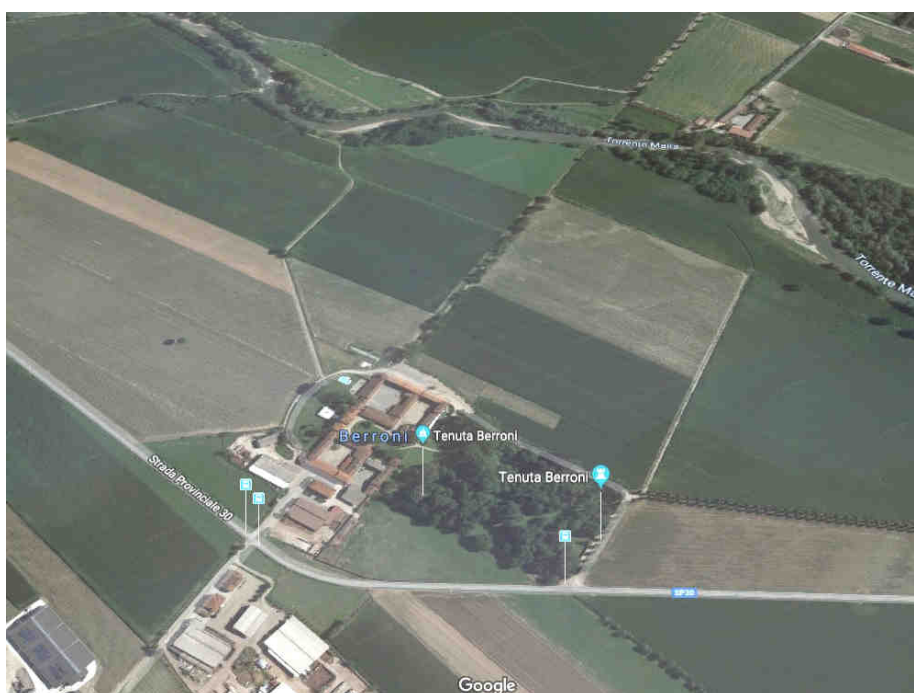

GisMaster-ProtezioneCivile - Estratto della cartografia

PERICOLOSITÀ TERRITORIALE

Descrizione del pericolo	Settore di pianura esondabile dal T.Maira inserito in Fascia C del PAI e in "Fascia M - alluvioni poco frequenti" della Direttiva Alluvioni.
--------------------------	--

Il P.R.G.C. inserisce l'area il Classe IIIB3 (elevata pericolosità geomorfologica).

VULNERABILITÀ ANTROPICA

Popolazione esposta al rischio	TOTALE 19 persone + eventuali visitatori del Centro Cicogne Famiglie residenti: Famiglia Vaschetti Bruno, Via Stramiano n. 32 (totale n. 3 componenti) Famiglia Vaschetti Gabriella, Via Stramiano n. 32 (totale n. 5 componenti) Famiglia Ferrero Mario, Via Stramiano n. 57 (totale n. 7 componenti) Famiglia Gorgo Maurizio, Via Stramiano Cscina Beretti n. 65 (totale n. 4 componenti) Attività: Associazione Centro Cicogne e Anatidi, Via Stramiano n. 30
Infrastrutture esposte al rischio	- Via Migliabruna

VULNERABILITÀ AL DANNO

Prevenzione	Presente argine a protezione della località.
Gestione dell'emergenza	Prevista Area di Attesa n.17 raggiungibile con via di fuga di circa 2,5 km.



Immagine Immagine Google - Street View

RISCHIO ESONDAZIONE

Comune	RACCONIGI	SCHEDA 5
Località	Carpenteria GHIETTO	
Grado di rischio	R3 - Elevato	

DATI GENERALI



GisMaster-ProtezioneCivile - Estratto della cartografia

PERICOLOSITÀ TERRITORIALE

Descrizione del pericolo	Settore di pianura esondabile dal T.Maira inserito in Fascia C del PAI e in "Fascia M - alluvioni poco frequenti" della Direttiva Alluvioni.
--------------------------	--

Analisi dei Punti Critici

Il P.R.G.C. inserisce l'area il Classe IIIB3 (elevata pericolosità geomorfologica).

VULNERABILITÀ ANTROPICA

Popolazione esposta al rischio	- 10 addetti
Infrastrutture esposte al rischio	

VULNERABILITÀ AL DANNO

Prevenzione	
Gestione dell'emergenza	Prevista Area di Attesa n.18 raggiungibile con via di fuga di circa 500 m.



Immagine Immagine Google Maps 3D

RISCHIO ESONDAZIONE

Comune	RACCONIGI	SCHEDA 6
Località	Via Regina Margherita - Via Casalgrasso	
Grado di rischio	R4 - Molto elevato	

DATI GENERALI

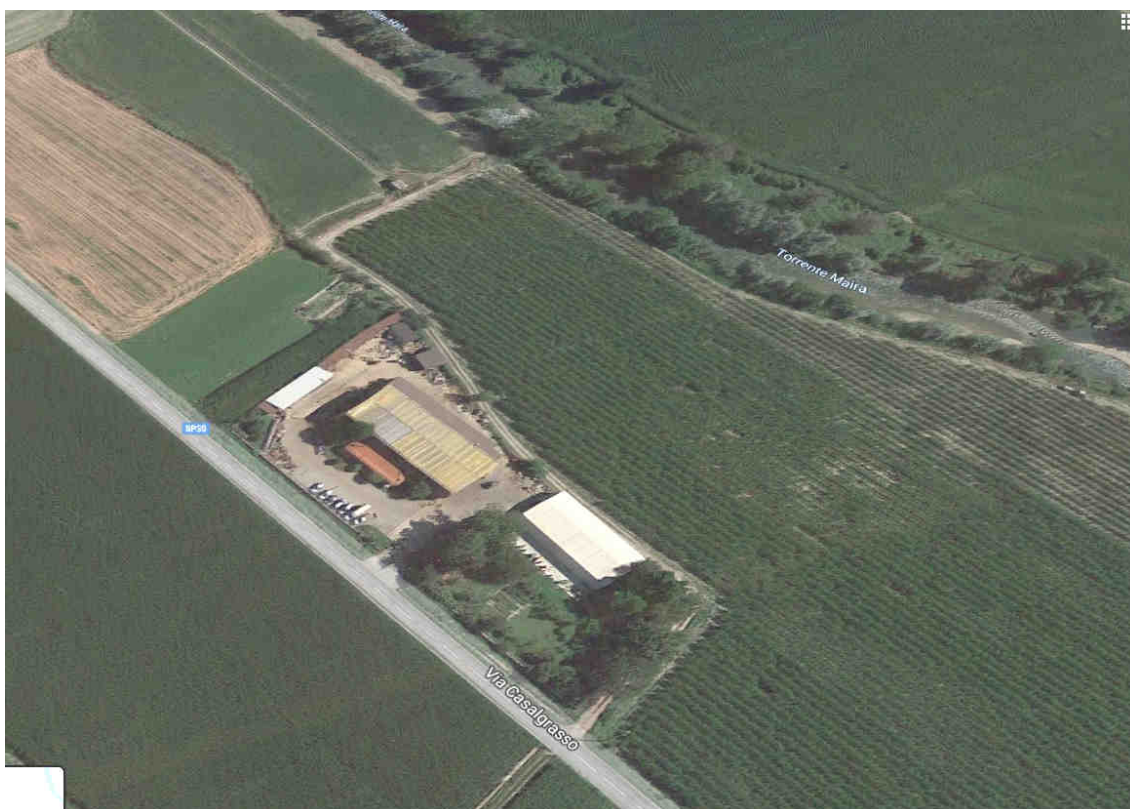

GisMaster-ProtezioneCivile - Estratto della cartografia

PERICOLOSITÀ TERRITORIALE

Descrizione del pericolo	Settore di pianura esondabile dal T.Maira inserito in Fascia C del PAI e in "Fascia M - alluvioni poco frequenti" della Direttiva Alluvioni. Il P.R.G.C. inserisce l'area il Classe IIIB2 (elevata pericolosità geomorfologica).
--------------------------	---

VULNERABILITÀ ANTROPICA

Popolazione esposta al rischio	TOTALE 16 persone Famiglie residenti: Famiglia Salami Claudio, Via Regina Margherita 140 (totale n. 3 componenti) Famiglia Salami Flavio, Via Regina Margherita 142 (totale n. 6 componenti) Famiglia Barberis Maggiorina, Via Casalgrasso 2 (totale n. 1 componenti) Famiglia Cardellino Roberto, Via Casalgrasso 2 (totale n. 4 componenti) Famiglia Barolo Riccardo, Via Casalgrasso 8 (totale n. 1 componenti) Attività: A) Centro estetico, Via Via Regina Margherita 140 (totale n. 1 componenti) B) Magazzino, Via Regina Margherita 138 - verificare la presenza di persona con ridotta capacità motoria.
Infrastrutture esposte al rischio	

VULNERABILITÀ AL DANNO

Prevenzione	
Gestione dell'emergenza	Prevista Area di Attesa n.18 raggiungibile con via di fuga di circa 500 m.



Immagine Immagine Google Maps 3D

RISCHIO ESONDAZIONE

Comune	RACCONIGI	SCHEDA 7
Località	Via Aulina - Via Stramiano	
Grado di rischio	R4 - Molto elevato	

DATI GENERALI

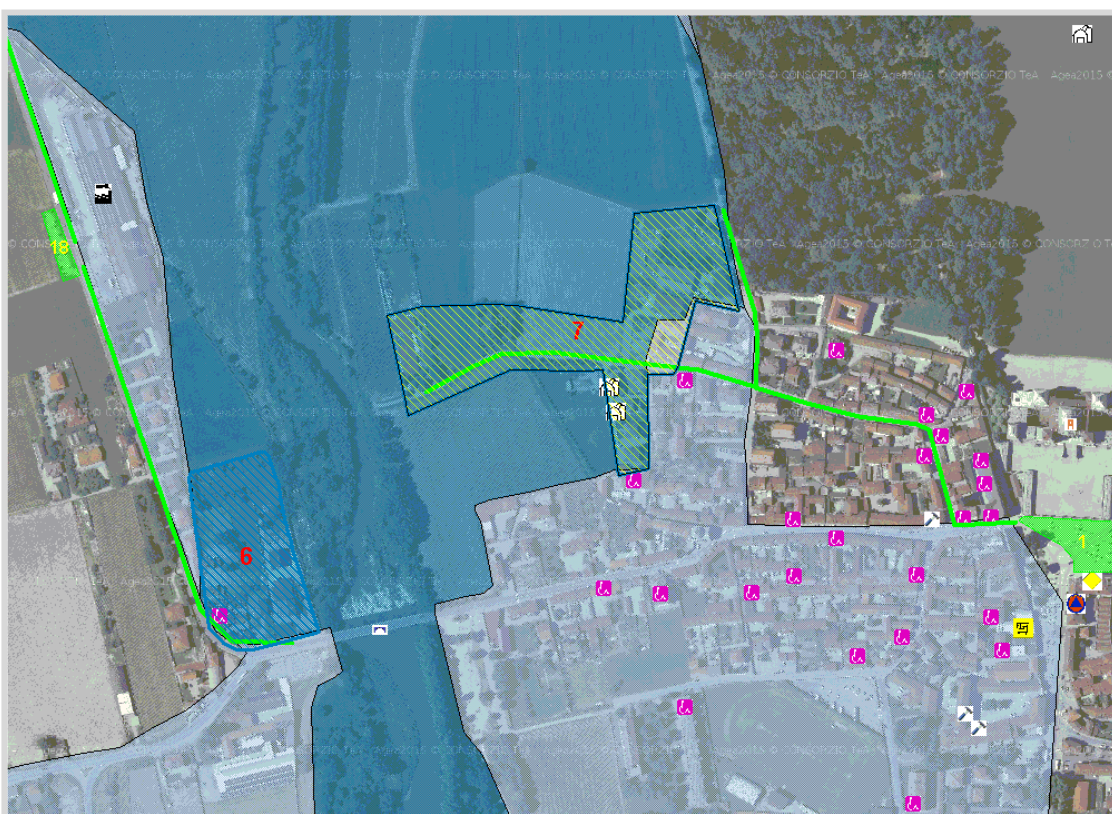

GisMaster-ProtezioneCivile - Estratto della cartografia

PERICOLOSITÀ TERRITORIALE

Descrizione del pericolo	Settore di pianura esondabile dal T.Maira inserito in Fascia C del PAI e in "Fascia M - alluvioni poco frequenti" della Direttiva Alluvioni. Il P.R.G.C. inserisce l'area il Classe IIIB2 e IIIB3 (elevata pericolosità geomorfologica).
--------------------------	---

VULNERABILITÀ ANTROPICA

Popolazione esposta al rischio	<p>TOTALE 39 persone</p> <p>Famiglie residenti:</p> <p>Famiglia Arese Enrico, Via dell'Aulina n. 2 (totale n. 4 componenti)</p> <p>Famiglia Mondino Matteo, Via dell'Aulina n. 2 (totale n. 4 componenti)</p> <p>Famiglia Giustetto Federica, Via dell'Aulina n. 2 (totale n. 4 componenti)</p> <p>Famiglia Pipino Luigi, Via dell'Aulina n. 2 (totale n. 2 componenti)</p> <p>Famiglia Strumia Secondo, Via dell'Aulina n. 11 (totale n. 2 componenti)</p> <p>Famiglia Oitana Paolo, Via dell'Aulina n. 11 (totale n. 4 componenti)</p> <p>Famiglia Appendino Lucia, Via dell'Aulina n. 13 (totale n. 1 componenti)</p> <p>Famiglia Casale Roberto, Via dell'Aulina n. 15 (totale n. 2 componenti)</p> <p>Famiglia Varetto Armando, Via dell'Aulina n. 17 (totale n. 3 componenti)</p> <p>Famiglia Scudiero Stefano, Via dell'Aulina n. 19 (totale n. 3 componenti)</p> <p>Famiglia Grosso Luca, Via dell'Aulina n. 19 (totale n. 1 componenti)</p> <p>Attività:</p> <p>A) Falegnameria Sales, Via dell'Aulina 6 (totale n. 2 componenti)</p> <p>B) Magazzino Tesio Gomme, Via Stramiano (totale n. 2 componenti)</p> <p>C) Carpenteria Corima Met, Via Stramiano 35 (totale n. 5 componenti)</p>
Infrastrutture esposte al rischio	<p>- allevamento ANGARAMO GABRIELE (2 cavalli);</p> <p>- allevamento ALESSO ALICE (2 cavalli);</p>

VULNERABILITÀ AL DANNO

Prevenzione	
Gestione dell'emergenza	Prevista Area di Attesa n.1 raggiungibile con via di fuga di circa 600 m.



Immagine Immagine Google - Street View